

# GUÍA DEL DOCENTE



## PARQUE NATURAL CAÑÓN DEL RÍO LOBOS



# OPCIONES DE RUTA

OPCIÓN 1: ARROYO DE VALDERRUEDA – APARCAMIENTO DE VALDECEA

HORARIO 8:00–20:00

 9 KM

 3H

DESDE VALLADOLID → 170 KM (2H 20 MIN)

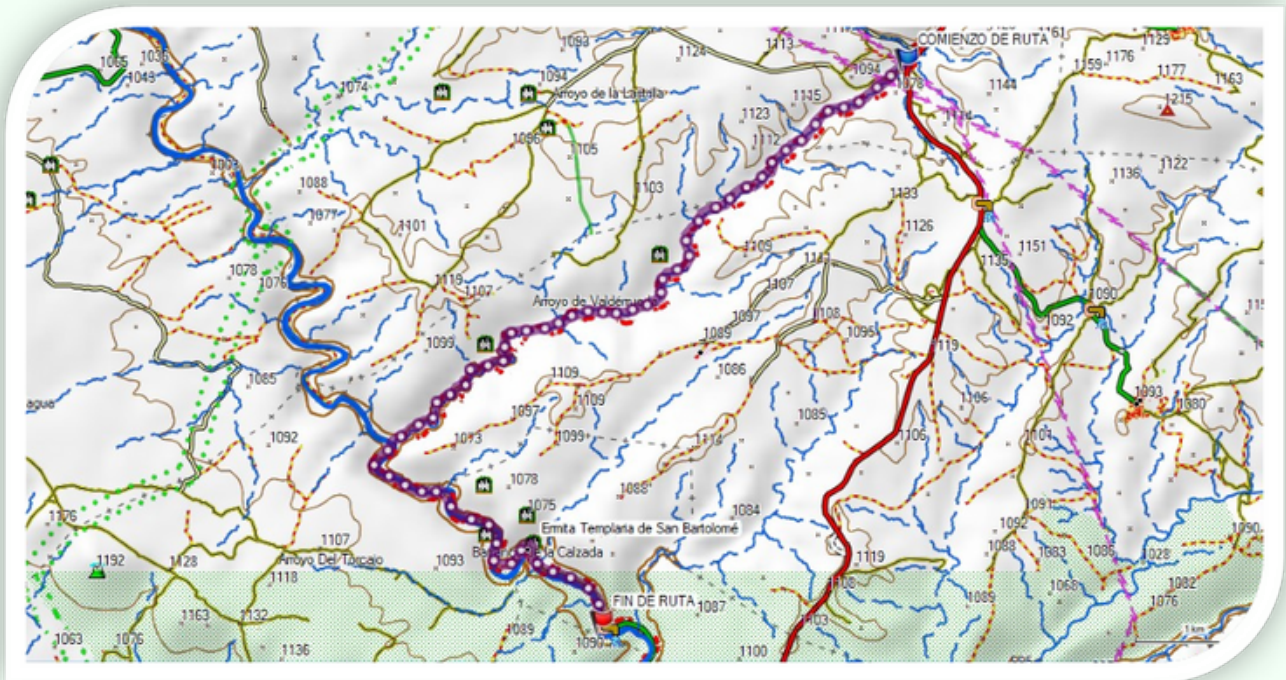

# OPCIONES DE RUTA

## OPCIÓN 2: SENDA DE GULLURÍAS

HORARIO 8:00–20:00

 9 KM

 4H 30MIN

DESDE VALLADOLID → 169 KM (2H 40MIN)

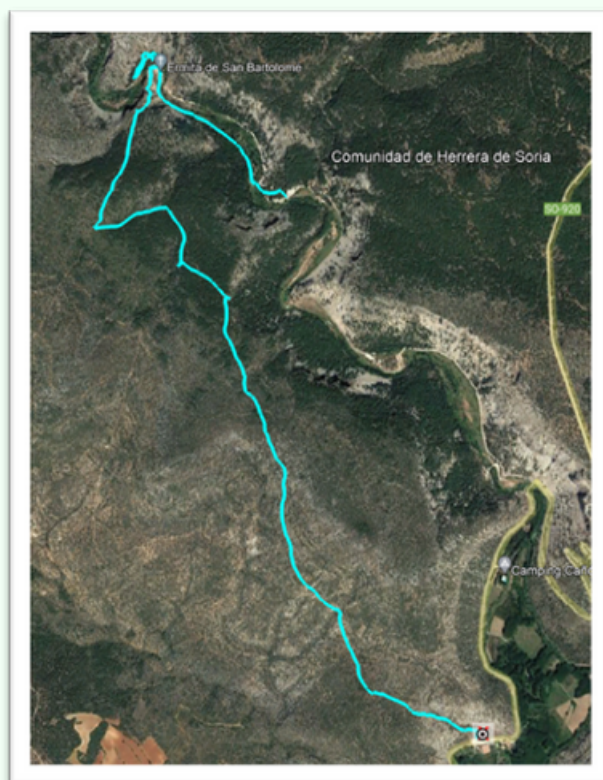

# PARQUE NATURAL

EL PARQUE NATURAL DEL CAÑÓN DEL RÍO LOBOS ES UN ESPACIO NATURAL PROTEGIDO DE CASTILLA Y LEÓN. ABARCA UNA SUPERFICIE DE MÁS DE 10.000 HECTÁREAS DE LAS CUALES, APROXIMADAMENTE, UN TERCIO CORRESPONDEN AL SUDESTE DE LA PROVINCIA DE BURGOS Y DOS TERCIOS AL NOROESTE DE LA PROVINCIA DE SORIA.

EL CAÑÓN DEL RÍO LOBOS ES UNA RESERVA NATURAL CON UN MAGNÍFICO PAISAJE TALLADO A LO LARGO DE LOS AÑOS POR LAS AGUAS DEL RÍO LOBOS. ES CONOCIDO SOBRE TODO POR SUS RUTAS DE SENDERISMO, POR LA ERMITA TEMPLARIA DE SAN BARTOLOMÉ, Y POR LA PRESENCIA DE UNA IMPORTANTE COLONIA DE BUITRES LEONADOS.

EL ACCESO AL PARQUE NATURAL EN NUESTRAS RUTAS SE HARÁ POR EL PUENTE DE LOS SIETE OJOS Y OTRA DESDE EL ARROYO DE VALDERRUEDA. EL ACCESO AL CAÑÓN PUEDE HACERSE POR LA ZONA ALTA DESDE HONTTORIA DEL PINAR, DESDE EL PUENTE DE LOS SIETE OJOS APROXIMADAMENTE A MITAD DEL RECORRIDO, Y POR ÚLTIMO, A LA ZONA BAJA DEL CAÑÓN DESDE LOS ALREDEDORES DE UCERO.

# ERMITA SAN BARTOLOMÉ

FUE CONSTRUIDA A PRINCIPIOS DEL SIGLO XIII, DE ESTILO ROMÁNICO Y AL GUSTO CISTERCIENSE. PARECE QUE EN SU ORIGEN FUE LA IGLESIA DEL CONVENTO TEMPLARIO DE SAN JUAN DE OTERO, PUDIENDO SER USADO COMO LUGAR PARA EL RETIRO ESPIRITUAL DE LOS TEMPLARIOS. SE ENCUENTRA EN UN LUGAR ÚNICO Y MISTERIOSO, EN EL VALLE RECORRIDO POR EL RÍO LOBOS, RODEADO DE CUEVAS Y FORMACIONES CALIZAS CON CURIOSAS SILUETAS.

# PUNTOS DE INTERÉS

CASA DEL PARQUE DEL CAÑÓN DEL RÍO LOBOS: SITUADA EN UCERO, MUESTRA LA FLORA Y LA FAUNA DEL CAÑÓN, EL PROCESO DE FORMACIÓN DEL MISMO Y TODO LO RELACIONADO CON ESTE BELLO PARAJE. EN ESTE LUGAR PODREMOS VER UNA MAQUETA DEL PARQUE, EXPLICACIONES DEL PERSONAL DE LA CASA Y VIDEOS EXPLICATIVOS SOBRE LA DIVERSIDAD DE PECES PRESENTES EN ESTE PARAJE. PODREMOS VISITARLA SIEMPRE QUE RESERVEMOS LA VISITA, SIEMPRE ANTES DE COMENZAR LA RUTA. LOS HORARIOS Y DÍAS DE APERTURA DEPENDEN DE LA ÉPOCA DEL AÑO.



LAS CUEVAS: LA PRESENCIA HUMANA EN LA ZONA DE UCERO SE REMONTA A LOS TIEMPOS PREHISTÓRICOS, PERO ES DURANTE LA EDAD DEL BRONCE CUANDO SE MULTIPLICAN LOS ASENTAMIENTOS COMO LO ATESTIGUAN LOS NUMEROSOS YACIMIENTOS HALLADOS EN CUEVA DE LA GALIANA ALTA, CON GRABADOS RUPESTRES, CUEVA CONEJOS, CON PINTURAS RUPESTRES, CUEVA DEL POLVORISTA, CON RESTOS CAMPANIFORMES, CUEVA DE SAN BARTOLOMÉ.

LOS EXPERTOS PUEDE INTERPRETAR ESTA ZONA COMO UN LUGAR DE PARADA O ENCUENTRO, CON SEÑALES DE AVISO, MARCAS DE COMUNICACIÓN INTERGRUPAL, E INCLUSO, REGISTROS DE CONTABILIDAD.

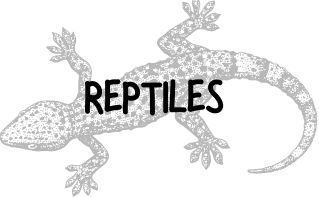

# FAUNA

## MÁS REPRESENTATIVA

 <p><b>AVES</b></p>	BUITRE LEONADO    CHOVAS PIQUIRROJAS    BÚHO REAL    ÁGUILA REAL    HALCÓN PEREGRINO ALIMOCHÉ    ÁGUILA CULEBRERA    ÁGUILA CALZADA GARZA REAL    MARTÍN PESCADOR    ÁNADE REAL
 <p><b>REPTILES</b></p>	VÍBORA HOCICUDA    CULEBRA DE ESCALERA LAGARTO OCELADO    LAGARTIJA COLILARGA
 <p><b>MAMÍFEROS</b></p>	JABALÍ    CORZO    DESMÁN IBÉRICO    TEJÓN MUSARAÑA    NUTRIA    MURCIÉLAGOS
 <p><b>ANFIBIOS</b></p>	RANITA DE SAN ANTÓN    SAPO DE ESPUELAS
 <p><b>PECES</b></p>	TRUCHA COMÚN    COLMILLEJAS BARBOS    BERMEJUELAS    BOGAS

# FLORA

MÁS REPRESENTATIVA



**SABINA ALBAR**



**PINO LARICIO "PUDIO"**



**NENÚFARES**



**BOSQUE DE RIBERA**

# FLORA Y FAUNA

LA FLORA DEL LUGAR PRESENTA GRAN VARIEDAD DE ESPECIES ENTRE LAS QUE DESTACAN LA SABINA Y EL PINO PUDIO, JUNTO A QUEJIGOS Y ENCINAS. ESTAS ZONAS SE ENCUENTRAN ACOMPAÑADAS DE MATORRALES COMPUESTOS POR ENEBROS, GAYUBAS Y ALIAGAS Y OTRAS PLANTAS AROMÁTICAS COMO LA SALVIA, EL TOMILLO Y EL ESPLIEGO. MUY IMPORTANTE TAMBIÉN LA VEGETACIÓN DE RIBERA PRESENTE EN EL CAÑÓN, FORMADA POR CHOPOS, ALISOS Y SAUCES Y OTRAS PLANTAS ACUÁTICAS ENTRE LAS QUE DESTACAN LOS NENÚFARES.

ESTE ESPACIO ALBERGA GRAN CANTIDAD DE ESPECIES ANIMALES, GRANDES Y PEQUEÑOS MAMÍFEROS, ESPECIES COMUNES DE REPTILES Y ANFIBIOS Y GRAN VARIEDAD DE PECES. SIN EMBARGO, ES LA AVIFAUNA DEL LUGAR LA QUE MERECE ESPECIAL INTERÉS DEBIDO A SU VARIEDAD Y A QUE PODREMOS OBSERVAR MUCHAS DE ELLAS DURANTE NUESTRO RECORRIDO.

CONCRETAMENTE, EL AVE MÁS REPRESENTATIVO DEL CAÑÓN ES EL BUITRE LEONADO. PODEMOS OBSERVAR LAS BUITRERAS QUE HABITAN LAS ZONAS ALTAS DEL ACANTILADO Y SU ESPLÉNDIDO VUELO. LOS BUITRES LEONADOS SE CARACTERIZAN POR SU GRAN TAMAÑO Y EMBERGADURA QUE PUEDE ALCANZAR LOS DOS METROS Y MEDIO, Y POR SU CORONA DE PLUMAS ALREDEDOR DEL CUELLO.



Ayuntamiento  de Valladolid

**FMD** Fundación Municipal  
de Deportes

EN COLABORACIÓN CON:

**LA CANICA VERDE**

